CHAVE PRATEADA®
mediação imobiliária

Venda Moradia T3

Ref. V792

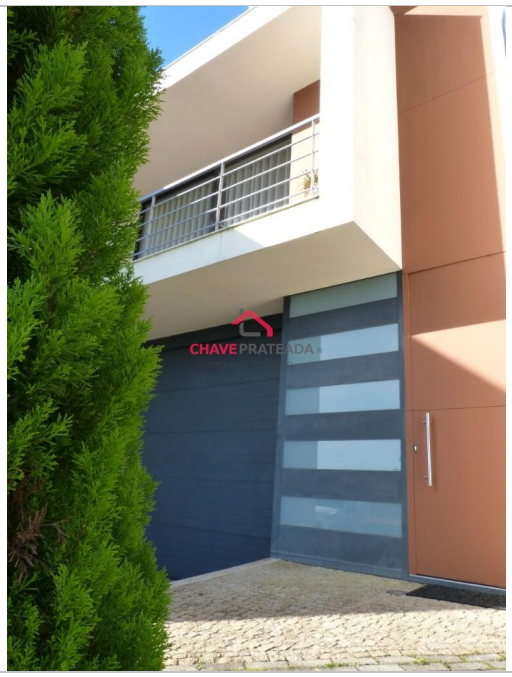

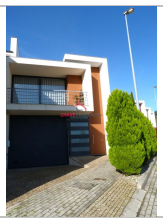

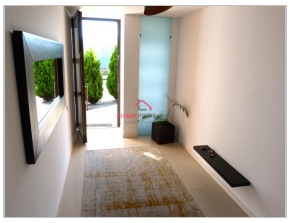

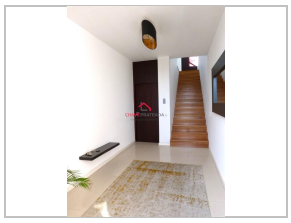

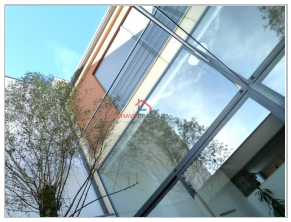

Vila Verde

Geme

330.000 €

Estado: Usado
Área Útil: 340 ▯
Ano Construção: 2006

Quartos: 3
Área Bruta: -
Certificado Energético: D

WC: -
Área Terreno: 364 ▯

Moradia em banda, de tipologia T3, situada na Freguesia de Gême, junto ao centro de Vila Verde.

Cozinha e lavandaria equipadas com eletrodomésticos.

Jardim interior, lareira, 3 quartos com casa de banho própria, roupeiros, varandas...

Logradouro amplo, com espaço para mesa de refeições , piscina de superfície e árvores de fruto, com entrada direta para a sala de jantar.

A garagem com uma área generosa que permite para além da arrumação, permite a recolha de quatro a cinco carros e com a capacidade, se necessário, de albergar uma auto caravana.

Marque já a sua visita!

Chave Prateada - Mediação Imobiliária, Lda | Chave Prateada
Rua António Mariz, 44, 4715-279 BRAGA
AMI 5709
+351253217710 (Chamada para a rede fixa nacional)
| +351963146461 (Chamada para rede móvel nacional)